

Μια Δί Συγκατοΐρη

SUMMER SPECIAL OFFER **ΙΟΥΛΙΟΣ - ΑΥΓΟΥΣΤΟΣ 2020**

smile
@cadimos

Οι εκδρομές μας

Μπαλί

Το Νησί των Θεών

Το Μπαλί αποτελεί έναν ξεχωριστό επίγειο παράδεισο, όχι μόνο για τη σπάνια φυσική ομορφιά και τα μαγευτικά τοπία του, που σύμφωνα με τον μύθο αποτέλεσε και τον τελευταίο γήινο σταθμό του Βούδα, αλλά και για όλους τους «κρυμμένους» θησαυρούς του! Ανακαλύψτε μια αυθεντική εμπειρία σε ένα νησί γεμάτο με ιστορικά μνημεία, πλούσιο πολιτισμό, υπέροχες παραλίες, πνευματικότητα, γιόγκα, σπα, πλούσια βλάστηση, εντυπωσιακούς ορυζώνες, ξεκούραση, καλό φαγητό, διασκέδαση και όλα αυτά μέσα από μια αληθινή, αγνή φιλοξενία, ευγενικών και χαμογελαστών ανθρώπων όπου το εθιμοτυπικό της φιλοξενίας έχει πρωταρχική θέση. Η τουριστική υποδομή, στο Μπαλί είναι εξαιρετικά ανεπτυγμένη. Έτσι, η διαμονή περιλαμβάνει όλες τις σύγχρονες ανέσεις που αναζητά κανείς, με ευρεία γκάμα ξενοδοχείων που καλύπτει όλες τις ανάγκες των ταξιδιωτών.

Σιγκαπούρη

Η Σιγκαπούρη είναι ένας προορισμός έκπληξη, που πίσω από τα σύγχρονα αρχιτεκτονικά επιτεύγματα κρύβει μικρά «στολίδια» ιστορίας και παράδοσης. Στη μικρή της έκταση συγκεντρώνει πολλά αξιοθέατα, γι' αυτό μην πάτε απροετοίμαστοι. Κάτι που εντυπωσιάζει στη Σιγκαπούρη είναι ο πολυεθνικός χαρακτήρας σε όλες τις εκφάνσεις της ζωής, από τις γειτονίες των μεγάλων πόλεων όπως η Μικρή Ινδία ή η Κινέζικη γειτονιά, μέχρι τη νόστιμη κουζίνα της. Σαφείς επιρροές από Κίνα, Μαλαισία, Ινδία και πληθώρα Δυτικών πολιτισμών συνθέτουν ένα μοναδικό κράμα, που καθιστά τη δυναμική αυτή Ασιατική χώρα κάθε άλλο παρά «αποστειρωμένη» και βαρετή. Το ταξίδι σας στη Σιγκαπούρη θα είναι μια απόλαυση άνεσης, με τις μετακινήσεις σας μεταξύ των σημείων ενδιαφέροντος να είναι παραπάνω από εύκολες. Διαθέτει ένα από τα καλύτερα και πιο οργανωμένα συστήματα μαζικής μεταφοράς, ενώ όλες οι σημάνσεις είναι γραμμένες στην Αγγλική γλώσσα.

ΗΦΑΙΣΤΕΙΟ ΚΙΝΤΑΜΑΝΙ ΜΕ ΧΟΡΕΥΤΙΚΗ ΠΑΡΑΣΤΑΣΗ ΜΠΑΡΟΝΓΚ & ΚΡΙΣ

Πρόγευμα και ξεκινάμε για μια ολόημερη εκδρομή σε κοντινό χωριό στην ενδοχώρα του νησιού, όπου θα παρακολουθήσουμε ντόπιους να χορεύουν το θρησκευτικό χορό Μπαρόνγκ και Κρις, προσφέροντας μια παράσταση με ενδιαφέρουσα μουσική και μεταμφιέσεις που θα σας ενθουσιάσουν. Συνεχίζουμε για το Μας, το χωριό με τα ξυλόγλυπτα, κι έπειτα για το ορεινό Κινταμάνι, με το ηφαίστειο Μπατούρ και την υπέροχη θέα στη λίμνη. Θα κάνουμε στάσεις καθ' οδόν για διάφορα άλλα αξιοθέατα και θα καταλήξουμε στην ιερή πηγή του ναού Tirta Empul. Επιστροφή στο ξενοδοχείο το απόγευμα.



ΕΚΔΡΟΜΗ ΣΤΟ ΑΝΑΤΟΛΙΚΟ ΜΠΑΛΙ

Μετά το πρωινό μας θα ξεκινήσουμε την ολόημερη εκδρομή μας στο ανατολικό Μπαλί, στις περιοχές Gianyar και Klungkung, με επισκέψεις σε διάφορα αξιοθέατα. Θα καταλήξουμε στα βορειοανατολικά του νησιού, στο Tenggan, το πιο παλιό χωριό και τόπο διαβίωσης της φυλής Aga, με διαφορετικό διάλεκτο, τρόπο ζωής και αρχιτεκτονική από το υπόλοιπο Μπαλί. Συνεχίζουμε για τον Ναό Besakih, το μεγαλύτερο Ινδουιστικό ναό και «μπιτέρα όλων των ναών» του νησιού, για να απολαύσετε τη μοναδική θέα στο υψηλότερο βουνό και ηφαίστειο, το Ayung. Επιστροφή στο ξενοδοχείο το απόγευμα.



ΕΚΔΡΟΜΗ ΣΤΗΝ ΠΕΡΙΟΧΗ UBUD

Μετά το πρωινό μας θα ξεκινήσουμε την εκδρομή μας με πρώτο σταθμό τον τοπικό Ινδουιστικό Ναό Batuan, πολιτιστικό θησαυρό με πολλά αρχαία και μοναδικά αγάλματα. Χτισμένος το 1020 με τοπική Ινδονησιακή αρχιτεκτονική, ο Ναός Batuan συμβολίζει τον πνευματισμό και υπήρξε το κέντρο των Βουδιστών ιερέων για όλο το Νότιο Μπαλί. Συνεχίζουμε με το κέντρο του χωριού Ubud για να επισκεφθούμε το Ubud Royal Family House, το τελευταίο σπίτι της βασιλικής οικογένειας. Στη συνέχεια θα έχουμε χρόνο για να... παζαρέψουμε στη θαυμάσια τοπική αγορά. Θα καταλήξουμε στον προστατευμένο χώρο του ιερού δάσους των μαϊμούδων (μακάκοι), όπου θα έχετε τη δυνατότητα να τις περιεργαστείτε. Με προσοχή, όμως, διότι ...κλέβουν! Επιστροφή στο ξενοδοχείο.



ΞΕΝΑΓΗΣΗ ΣΤΗ ΣΙΓΚΑΠΟΥΡΗ CHINATOWN - ΒΟΤΑΝΙΚΟΣ ΚΗΠΟΣ - LITTLE INDIA

Μετά το πρωινό μας θα ξεκινήσουμε την ξενάγησή μας στην πόλη. Θα δούμε το παλιό Κοινοβούλιο, το Victoria Memorial Hall και το Singapore Cricket Club. Θα κάνουμε στάση στο σύμβολο της πόλης, το Merlion, και στον κόλπο Μαρίνα. Συνεχίζουμε για την πολύχρωμη Chinatown, με την πλούσια πολιτιστική ιστορία, το νόστιμο street food και τα πολλά καταστήματα για σουβενίρ, τον Βοτανικό Κήπο (UNESCO) με τις 60.000 ορχιδέες και τα γραφικά σοκάκια στη Little India.



Οι παροχές μας

ΟΛΕΣ ΟΙ ΤΙΜΕΣ ΕΙΝΑΙ ΚΑΤ' ΑΤΟΜΟ
ΟΙ ΤΙΜΕΣ ΠΕΡΙΛΑΜΒΑΝΟΥΝ ΟΛΟΥΣ ΤΟΥΣ ΦΟΡΟΥΣ ΑΕΡΟΔΡΟΜΙΩΝ
ΟΙ EARLY BOOKING ΤΙΜΕΣ ΙΣΧΥΟΥΝ ΓΙΑ ΠΕΡΙΟΡΙΣΜΕΝΕΣ ΘΕΣΕΙΣ

ΤΟ ΞΕΝΟΔΟΧΕΙΟ ΜΑΣ ΣΤΟ ΟΥΜΠΟΥΝΤ:
VISESA DESA UBUD RESORT & SPA 5* ΣΕ PREMIER SUITE
ΤΟ ΞΕΝΟΔΟΧΕΙΟ ΜΑΣ ΣΤΗ ΣΙΓΚΑΠΟΥΡΗ:
PENINSULA EXCELSIOR 4* ΣΕ SUPERIOR ROOM

ΠΕΡΙΛΑΜΒΑΝΟΝΤΑΙ:

- ✓ Αεροπορικά εισιτήρια με την «Scoot»
- ✓ 1 χειραποσκευή και βαλίτσα έως 20kg / άτομο
- ✓ Φόροι αεροδρομίων και επίναυλοι αξίας 200 €
- ✓ Διανομή στο Μπαλί και στη Σιγκαπούρη όπως αναφέρονται, στα ξενοδοχεία της επιλογής σας
- ✓ Πρωινό καθημερινά
- ✓ Μεταφορές από και προς το αεροδρόμιο
- Μεταφορά μεταξύ των δύο ξενοδοχείων της διαμονής στο Μπαλί (από παραλιακό ξενοδοχείο προς Ουμπούντ)
- ✓ Μισή ώρα Μπαλινέζικο μασάζ για 2 άτομα στο ξενοδοχείο Visesa Desa στο Ουμπούντ
- ✓ Ξενάγηση μισής ημέρας με αγγλωφωνα ξεναγό στη Σιγκαπούρη (για το πρόγραμμα Μπαλί - Σιγκαπούρη) η οποία περιλαμβάνεται τόσο στο "Πακέτο Διακοπών", όσο και στο "Πλήρες Πακέτο"

ΕΠΙΠΛΕΟΝ ΠΑΡΟΧΕΣ ΓΙΑ ΤΟ ΠΛΗΡΕΣ ΠΑΚΕΤΟ:

- ✓ Ολοήμερη εκδρομή στο Ηφάιστειο Κινταμάνι & χορευτική παράσταση Μπαρόνγκ και Κρις
- ✓ Ολοήμερη εκδρομή στο Ανατολικό Μπαλί
- ✓ Μισή ημέρα ξενάγηση στην περιοχή Ubud με περιήγηση στο Monkey Forest

ΔΕΝ ΠΕΡΙΛΑΜΒΑΝΟΝΤΑΙ:

Προσωπικά έξοδα και φιλοδωρήματα. Τα γεύματα, ποτά, αναψυκτικά και wi-fi κατά τη διάρκεια της πτήσης (με επιπλέον χρέωση) και ό,τι δεν αναφέρεται στα περιλαμβανόμενα.



scoot

Οι πτήσεις

ΠΤΗΣΗ	ΗΜ/ΝΙΑ	ΔΡΟΜΟΛΟΓΙΟ	ΑΝΑΧ.	ΑΦΙΞΗ
TR 713	26/7	ΑΘΗΝΑ - ΣΙΓΚΑΠΟΥΡΗ	11:30	03:35
TR 280	27/7	ΣΙΓΚΑΠΟΥΡΗ - ΜΠΑΛΙ	07:05	09:50
TR 281	3/8	ΜΠΑΛΙ - ΣΙΓΚΑΠΟΥΡΗ	10:50	13:30
TR 712	6/8	ΣΙΓΚΑΠΟΥΡΗ - ΑΘΗΝΑ	02:35	09:05

ΠΤΗΣΗ	ΗΜ/ΝΙΑ	ΔΡΟΜΟΛΟΓΙΟ	ΑΝΑΧ.	ΑΦΙΞΗ
TR 713	8/8	ΑΘΗΝΑ - ΣΙΓΚΑΠΟΥΡΗ	11:30	03:35
TR 280	9/8	ΣΙΓΚΑΠΟΥΡΗ - ΜΠΑΛΙ	07:05	09:50
TR 289	17/8	ΜΠΑΛΙ - ΣΙΓΚΑΠΟΥΡΗ	19:25	22:15
TR 712	18/8	ΣΙΓΚΑΠΟΥΡΗ - ΑΘΗΝΑ	02:35	09:05

ΠΤΗΣΗ	ΗΜ/ΝΙΑ	ΔΡΟΜΟΛΟΓΙΟ	ΑΝΑΧ.	ΑΦΙΞΗ
TR 713	15/8	ΑΘΗΝΑ - ΣΙΓΚΑΠΟΥΡΗ	11:30	03:35
TR 280	16/8	ΣΙΓΚΑΠΟΥΡΗ - ΜΠΑΛΙ	07:05	09:50
TR 281	24/8	ΜΠΑΛΙ - ΣΙΓΚΑΠΟΥΡΗ	10:50	13:30
TR 712	27/8	ΣΙΓΚΑΠΟΥΡΗ - ΑΘΗΝΑ	02:35	09:05

ΠΤΗΣΗ	ΗΜ/ΝΙΑ	ΔΡΟΜΟΛΟΓΙΟ	ΑΝΑΧ.	ΑΦΙΞΗ
TR 713	16/8	ΑΘΗΝΑ - ΣΙΓΚΑΠΟΥΡΗ	11:30	03:35
TR 280	17/8	ΣΙΓΚΑΠΟΥΡΗ - ΜΠΑΛΙ	07:05	09:50
TR 281	26/8	ΜΠΑΛΙ - ΣΙΓΚΑΠΟΥΡΗ	10:50	13:30
TR 712	27/8	ΣΙΓΚΑΠΟΥΡΗ - ΑΘΗΝΑ	02:35	09:05

ΠΤΗΣΗ	ΗΜ/ΝΙΑ	ΔΡΟΜΟΛΟΓΙΟ	ΑΝΑΧ.	ΑΦΙΞΗ
TR 713	22/8	ΑΘΗΝΑ - ΣΙΓΚΑΠΟΥΡΗ	11:30	03:35
TR 280	23/8	ΣΙΓΚΑΠΟΥΡΗ - ΜΠΑΛΙ	07:05	09:50
TR 281	31/8	ΜΠΑΛΙ - ΣΙΓΚΑΠΟΥΡΗ	10:50	13:30
TR 712	3/9	ΣΙΓΚΑΠΟΥΡΗ - ΑΘΗΝΑ	02:35	09:05

ΜΠΑΛΙ - ΠΑΚΕΤΟ ΔΙΑΚΟΠΩΝ ΧΩΡΙΣ ΕΚΔΡΟΜΕΣ

ΑΝΑΧΩΡΗΣΕΙΣ	ΔΙΑΡΚΕΙΑ	ΞΕΝΟΔΟΧΕΙΑ	EARLY BOOKING ΤΙΜΗ	ΚΑΝΟΝΙΚΗ ΤΙΜΗ
8/8	11 ΗΜΕΡΕΣ 5 ΝΥΧΤΕΣ ΠΑΡΑΛΙΑ ΜΠΑΛΙ (ΞΕΝΟΔΟΧΕΙΟ ΤΗΣ ΕΠΙΛΟΓΗΣ ΣΑΣ)	Sadara Boutique Resort 4* Benoa, Classic Room	1235 €	1295 €
		Ayodya Resort Bali 5* Nusa Dua, Grande Room	1365 €	1415 €
		Melia Bali Resort & Spa 5 Nusa Dua, Melia Guest Room	1395 €	1455€
16/8	12 ΗΜΕΡΕΣ 6 ΝΥΧΤΕΣ ΠΑΡΑΛΙΑ ΜΠΑΛΙ (ΞΕΝΟΔΟΧΕΙΟ ΤΗΣ ΕΠΙΛΟΓΗΣ ΣΑΣ)	Sadara Boutique Resort 4* (Benoa) Classic Room	1285 €	1335 €
		Ayodya Resort Bali 5* (Nusa Dua) Grande Room	1425 €	1475 €
		Melia Bali Resort & Spa 5 (Nusa Dua) Melia Guest Room	1485 €	1515 €

ΜΠΑΛΙ - ΠΛΗΡΕΣ ΠΑΚΕΤΟ ΜΕ ΟΛΕΣ ΤΙΣ ΕΚΔΡΟΜΕΣ

ΑΝΑΧΩΡΗΣΕΙΣ	ΔΙΑΡΚΕΙΑ	ΞΕΝΟΔΟΧΕΙΑ	EARLY BOOKING ΤΙΜΗ	ΚΑΝΟΝΙΚΗ ΤΙΜΗ
8/8	11 ΗΜΕΡΕΣ 5 ΝΥΧΤΕΣ ΠΑΡΑΛΙΑ ΜΠΑΛΙ (ΞΕΝΟΔΟΧΕΙΟ ΤΗΣ ΕΠΙΛΟΓΗΣ ΣΑΣ)	Sadara Boutique Resort 4* Benoa, Classic Room	1365 €	1415 €
		Ayodya Resort Bali 5* Nusa Dua, Grande Room	1475 €	1595 €
		Melia Bali Resort & Spa 5 Nusa Dua, Melia Guest Room	1535 €	1615 €
16/8	12 ΗΜΕΡΕΣ 6 ΝΥΧΤΕΣ ΠΑΡΑΛΙΑ ΜΠΑΛΙ (ΞΕΝΟΔΟΧΕΙΟ ΤΗΣ ΕΠΙΛΟΓΗΣ ΣΑΣ)	Sadara Boutique Resort 4* (Benoa) Classic Room	1395 €	1455 €
		Ayodya Resort Bali 5* (Nusa Dua) Grande Room	1555 €	1615 €
		Melia Bali Resort & Spa 5 (Nusa Dua) Melia Guest Room	1615 €	1685 €

ΜΠΑΛΙ & ΣΙΓΚΑΠΟΥΡΗ - ΠΑΚΕΤΟ ΔΙΑΚΟΠΩΝ ΧΩΡΙΣ ΕΚΔΡΟΜΕΣ ΣΤΟ ΜΠΑΛΙ

ΑΝΑΧΩΡΗΣΕΙΣ	ΔΙΑΡΚΕΙΑ	ΞΕΝΟΔΟΧΕΙΑ	EARLY BOOKING ΤΙΜΗ	ΚΑΝΟΝΙΚΗ ΤΙΜΗ
26/7	12 ΗΜΕΡΕΣ 4 ΝΥΧΤΕΣ ΠΑΡΑΛΙΑ ΜΠΑΛΙ (ΞΕΝΟΔΟΧΕΙΟ ΤΗΣ ΕΠΙΛΟΓΗΣ ΣΑΣ)	Sadara Boutique Resort 4* Benoa, Classic Room	1395 €	1455 €
		Ayodya Resort Bali 5* Nusa Dua, Grande Room	1495 €	1545 €
		Melia Bali Resort & Spa 5 Nusa Dua, Melia Guest Room	1545 €	1595 €
15/8, 22/8	13 ΗΜΕΡΕΣ 5 ΝΥΧΤΕΣ ΠΑΡΑΛΙΑ ΜΠΑΛΙ (ΞΕΝΟΔΟΧΕΙΟ ΤΗΣ ΕΠΙΛΟΓΗΣ ΣΑΣ)	Sadara Boutique Resort 4* (Benoa) Classic Room	1455 €	1495 €
		Ayodya Resort Bali 5* (Nusa Dua) Grande Room	1575 €	1625 €
		Melia Bali Resort & Spa 5 (Nusa Dua) Melia Guest Room	1625 €	1675 €

ΜΠΑΛΙ & ΣΙΓΚΑΠΟΥΡΗ - ΠΛΗΡΕΣ ΠΑΚΕΤΟ ΜΕ ΟΛΕΣ ΤΙΣ ΕΚΔΡΟΜΕΣ

ΑΝΑΧΩΡΗΣΕΙΣ	ΔΙΑΡΚΕΙΑ	ΞΕΝΟΔΟΧΕΙΑ	EARLY BOOKING ΤΙΜΗ	ΚΑΝΟΝΙΚΗ ΤΙΜΗ
26/7	12 ΗΜΕΡΕΣ 4 ΝΥΧΤΕΣ ΠΑΡΑΛΙΑ ΜΠΑΛΙ (ΞΕΝΟΔΟΧΕΙΟ ΤΗΣ ΕΠΙΛΟΓΗΣ ΣΑΣ)	Sadara Boutique Resort 4* Benoa, Classic Room	1535 €	1595 €
		Ayodya Resort Bali 5* Nusa Dua, Grande Room	1635 €	1695 €
		Melia Bali Resort & Spa 5 Nusa Dua, Melia Guest Room	1675 €	1705 €
15/8, 22/8	13 ΗΜΕΡΕΣ 5 ΝΥΧΤΕΣ ΠΑΡΑΛΙΑ ΜΠΑΛΙ (ΞΕΝΟΔΟΧΕΙΟ ΤΗΣ ΕΠΙΛΟΓΗΣ ΣΑΣ)	Sadara Boutique Resort 4* (Benoa) Classic Room	1575 €	1625 €
		Ayodya Resort Bali 5* (Nusa Dua) Grande Room	1695 €	1755 €
		Melia Bali Resort & Spa 5 (Nusa Dua) Melia Guest Room	1745 €	1795 €

Γνωρίστε τα ξενοδοχεία

Επιλέξαμε και σας προτείνουμε μερικά από τα καλύτερα ξενοδοχεία σε κάθε περιοχή, τα οποία έχουμε επισκεφθεί και γνωρίζουμε αρκετά καλά. Αν η απόφαση σας δυσκολεύει, μπορούμε να σας βοηθήσουμε να βρείτε αυτό που σας ταιριάζει καλύτερα!

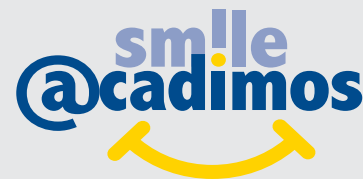

NUSA DUA, BALI

★★★★★

AYODYA RESORT BALI

ΔΙΑΜΟΝΗ ΣΕ GRANDE ROOM

- Μηροστά σε μια από τις ωραιότερες παραλίες
- Πλούσιοι κήποι
- Εντυπωσιακή Ινδονησιακή αρχιτεκτονική
- Πλούσιο πρόγραμμα ψυχαγωγίας
- Μεγάλα και άνετα δωμάτια



NUSA DUA, BALI

★★★★★

MELIA BALI RESORT & SPA

ΔΙΑΜΟΝΗ ΣΕ MELIA GUEST ROOM

- Παραλιακό ξενοδοχείο
- Εξαιρετική ποικιλία φαγητού
- Υψηλής ποιότητας εξυπηρέτηση
- Μεγάλη ποικιλία υπηρεσιών
- Μεγάλα και άνετα δωμάτια



BENOA, BALI

★★★★★

SADARA BOUTIQUE BEACH RESORT

ΔΙΑΜΟΝΗ ΣΕ CLASSIC ROOM

- Μηροστά σε υπέροχη παραλία
- Προσεγμένη διακόσμηση
- Υψηλής ποιότητας εξυπηρέτηση
- Πλούσιοι κήποι & όμορφοι εξωτερικοί χώροι



UBUD, BALI

★★★★★

VIRESA DESA UBUD RESORT & SPA

ΔΙΑΜΟΝΗ ΣΕ PREMIER SUITE

- Μπαλινέζικη διακόσμηση
- Οικολογικό προφίλ
- Κέντρο ευεξίας και Spa
- Πολύ μεγάλα και πολυτελή δωμάτια



MARINA - DOWNTOWN, SINGAPORE

★★★★★

PENNISULA EXCELSIOR

ΔΙΑΜΟΝΗ ΣΕ SUPERIOR ROOM

- Κεντρικό ξενοδοχείο στην περιοχή της Μαρίνα
- Δίπλα σε στάση του μετρό
- 2 εξωτερικές πισίνες
- Άνετα δωμάτια
- Sky Lounge με εκπληκτική θέα

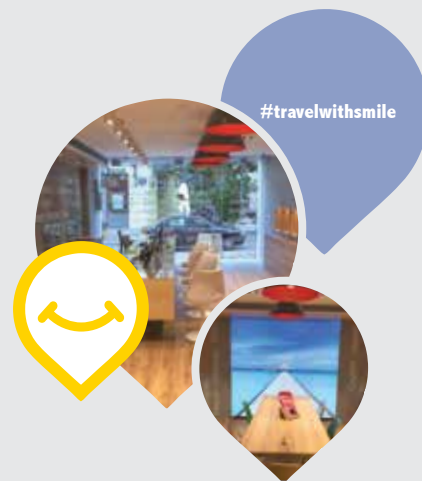

Τα γραφεία μας

ΑΘΗΝΑ

Ελ. Βενιζέλου 57, 10564

T 210 37 38 000 info@smilecadimos.gr

ΜΗ.Τ.Ε. 0206Ε60000466601

ΓΛΥΦΑΔΑ

Φοίβης 17, 16674

T 210 37 38 100 glyfada@smilecadimos.gr

ΜΗ.Τ.Ε. 0261Ε600006550Y1

ΧΑΛΑΝΔΡΙ

Ανδ. Παπανδρέου 39, 15232

T 210 37 38 200 chalandri@smilecadimos.gr

ΜΗ.Τ.Ε. 0259Ε600005688Y1

6

Έως 6 άτοκες δόσεις σε όλα τα ατομικά και γαμήλια πακέτα διακοπών!

VISA

Diners Club INTERNATIONAL

MasterCard

AMERICAN EXPRESS

Eurobank

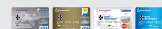

2%

Επιστροφή
Μόνο από τις κάρτες
Eurobank

Ισχύει για όλες τις κάρτες Eurobank που συμμετέχουν στο πρόγραμμα επιστροφής. Από την ενέργεια εξαιρούνται τα αεροπορικά και ακτοπλοϊκά εισιτήρια.